子どもたちの「英語力」が抜群に伸びるための
ママ・パパの「しつもん力」

アットホーム留学生の
ママ・パパによる、アットホーム留学
《マイホームスタイルプログラム》
-Basic Course-

アットホーム留学プロデューサー
サンシャインマキ

「しつもん」で娘の英語力が劇的に変わった！

以前の私は、一方的に私が英語を話していました。
ひたすら、これはこうだよ、と
表現や単語を「教え込む」だけ。

単語をリピートできても、それだけ。
新しい単語もフレーズも増えていきませんでした。
そこから、アットホーム留学を通じて

「感じる」「考える」「意識する」

そんな英語の「しつもん」を繰り返していたら、娘の・・・

Copyright 2016-2017 アットホーム留学　All Rights Reserved.

・英語の単語量が抜群に増えた！

・英語が大好きになった♡

・わたしにもたくさん「しつもん」をするようになった！

・好奇心の幅が確実に広がった！

・親子の会話が（日本語英語問わず）圧倒的に増えた♡

・表現力が、言葉、表情、しぐさ共に豊かになった。

Copyright 2016-2017 アットホーム留学　All Rights Reserved.

「英語アレルギーがなくなりました」 M.M.様

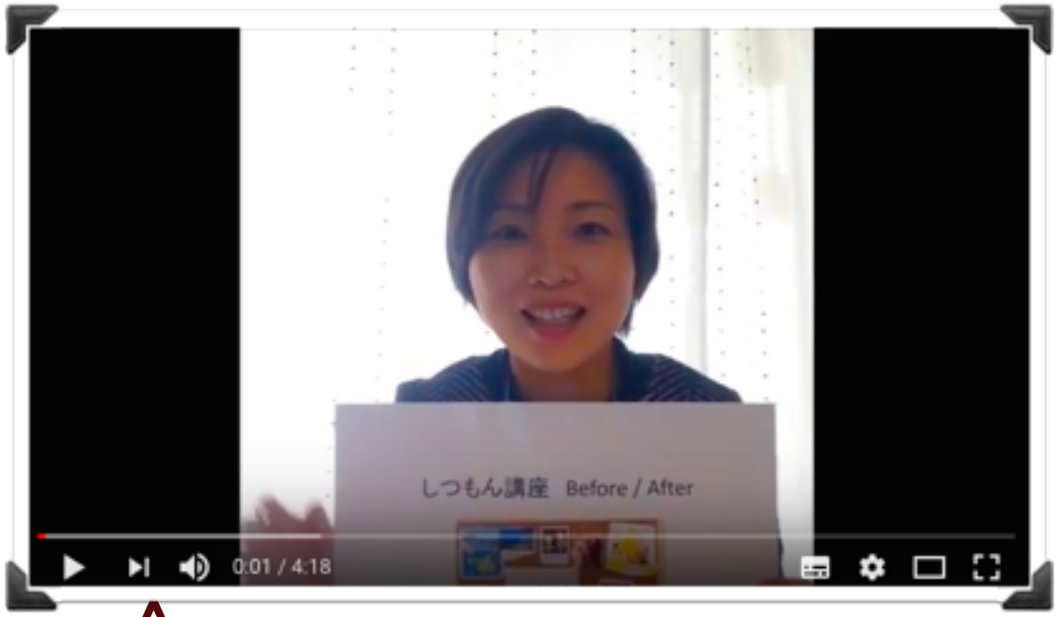

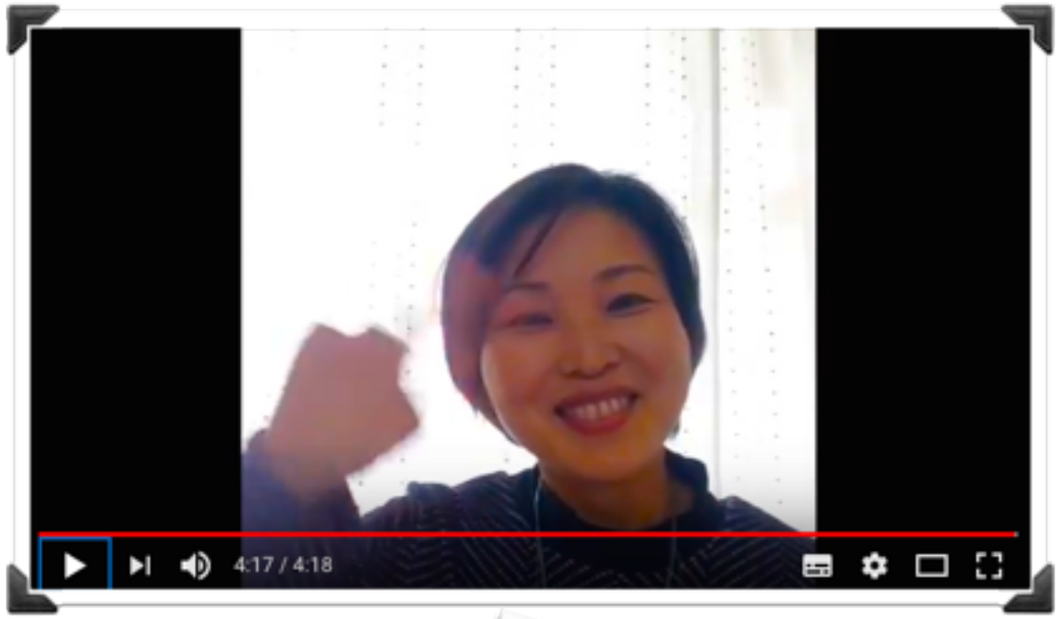

「英語は苦手で嫌いだったので不安でしたが、
参加してみて、いつでも褒めてくれるマキ先生が心地よくて、
最後まで続けることができました。
講座のおかげで、記録をしていくと、英語だけに限らず、
マキ先生が子育てへのコメントもしてくれて、
だから先生にいっぱい伝えたくなって、
書くのが楽しくなったし、子どもへの対応が学べたし、
子どもへの共感、寄り添い方がとても勉強になりました。
英語アレルギーもなくなりました。
英語を学ぶ土台ができたので、これから毎日の生活に
取り入れていきたいです。

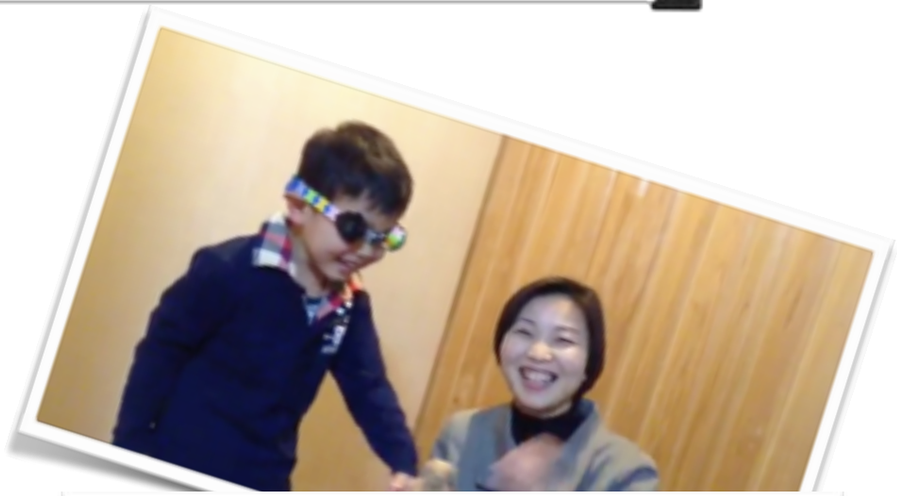

Copyright 2016-2017 アットホーム留学　All Rights Reserved.

「衝撃と充実感を得た4ヶ月でした」K.N.様

マキ大学で学びなおした、そんな気持ちになるほどの
衝撃と充実感を得た４ヶ月でした。
英語はもちろん、自分をとりまくすべてのことについて整理して、
方向性を定めることができました。
自分に備わっているもの、
今自分にある環境に感謝して１２０％活用していくこと
「ありのままでOK」で
いまできる最上級をやっていこうと思いました。
子育てに一生懸命なママさんにぜひおすすめします。
共に学びあえる仲間と、最高の師、マキ先生がついていてくれれば、
最強のママになれること間違いなしです！

Copyright 2016-2017 アットホーム留学　All Rights Reserved.

「子どもの感性に気づけるようになりました。」　加藤久美子様

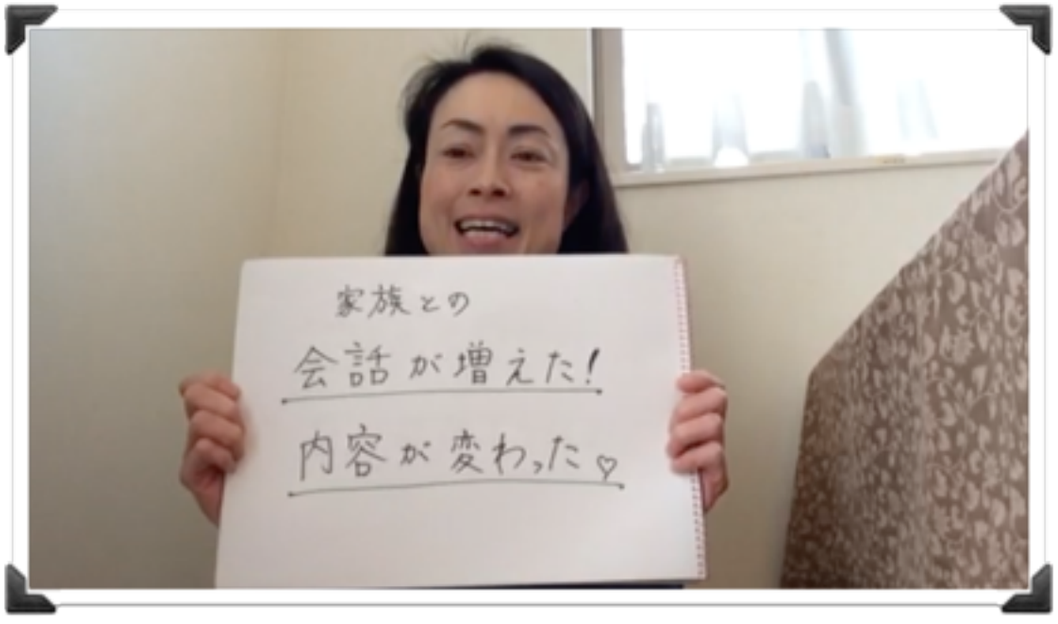

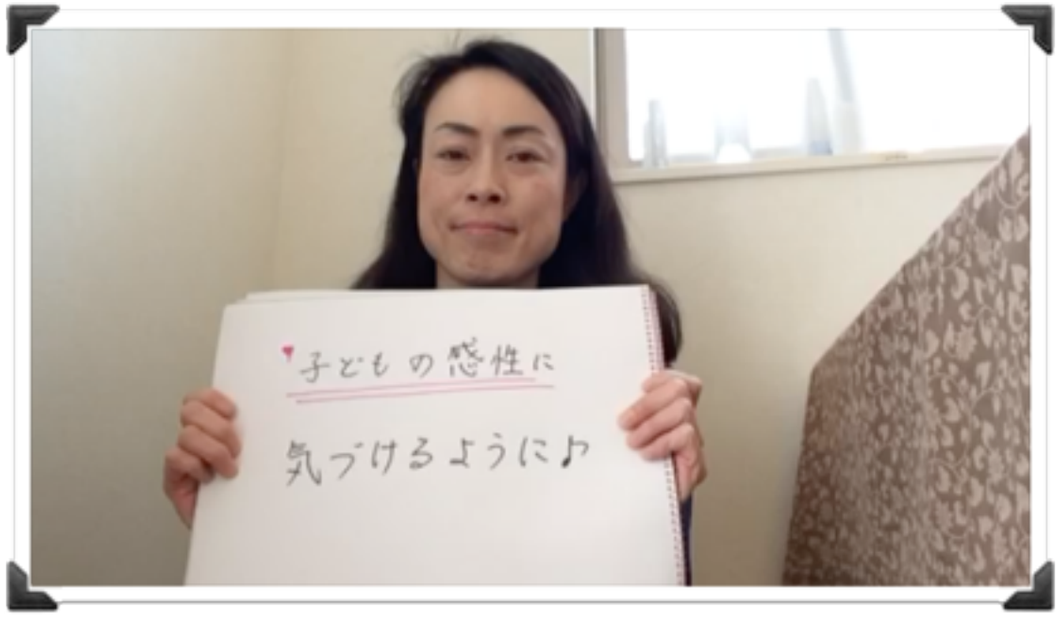

家族の会話が増えて、内容も変わりました。
会話が膨らんで、共感したり、
違う意見でも、そんな視点があったんだって思えたり、
親子の会話を楽しむ自分がいます。
そして、**子どもの感性にも気づけるようになりました。**
子どもからの質問にすぐ答えを伝えたり、忙しい時には「後にして」と伝えてしまっていたのが、
しつもん自体を親のわたしが楽しめるようになりました。
Good idea!と褒めてあげると、子どもたちも喜んでいます。
一緒に学べる仲間がいることで頑張れるし、
自分では思いつかなかったアイデアを得ることができるセミナーです。

Copyright 2016-2017 アットホーム留学　All Rights Reserved.

英語で「智育(ちいく)」&「徳育(とくいく)」

ママ・パパが、子どもたちの「やさしいこころ」と
英語の「楽しさ」を育む先生に！

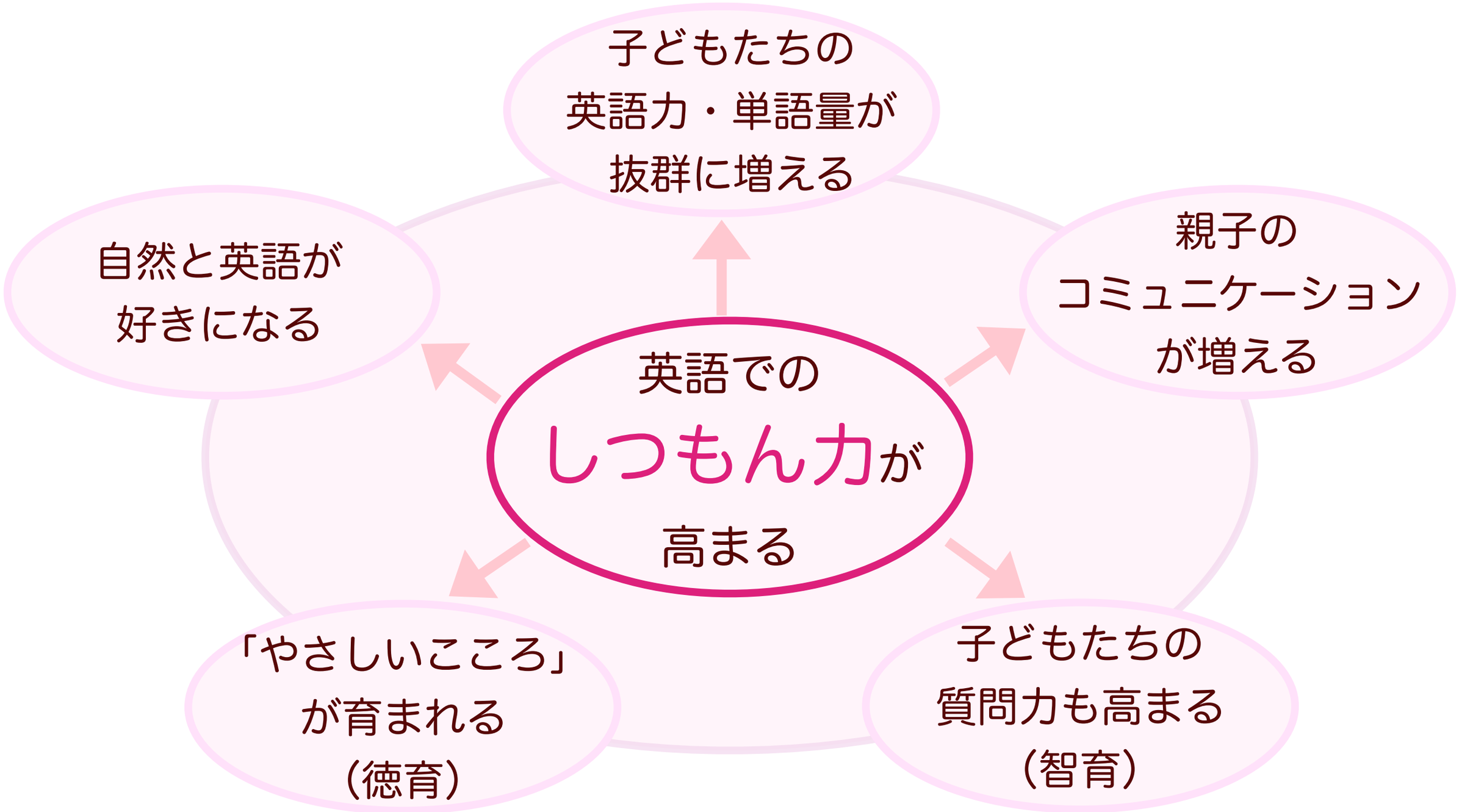

Copyright 2016-2017 アットホーム留学　All Rights Reserved.

英語でのしつもん力が高まると‥

子どもたちの英語力･単語量が抜群に増える

「これはこう」とただ教え込まれるより、
ママ・パパが意識して投げかけた
英語の「しつもん」に、子どもたち自らも

・Why　なぜ？
・What　なに？
・How　どうやって？

と聞き返していくことで、
「知りたい単語」「知りたいフレーズ」を
どんどん吸収していくでしょう。

Copyright 2016-2017 アットホーム留学　All Rights Reserved.

英語でのしつもん力が高まると‥

親子のコミュニケーションが増える

-Before-

These are bubbles!

シャボン玉よ。

←「教え込み」ばかりで、
子供との言葉の
キャッチボールがない。

-After-

(Do you know) what this is? なにか知ってる？

(Do you know) how we make this? 作り方しってる？

How do you feel？　どう？

子どもたちが

「なんだろう」「どうしてだろう？」

と考えるような「しつもん」を

投げかけてあげることで

英語のキャッチボールも多くなり、

コミュニケーションが豊かになります。

Copyright 2016-2017 アットホーム留学　All Rights Reserved.

英語でのしつもん力が高まると‥

子どもたちのしつもん力も高まる(智育)

-Before-

These are bubbles!

シャボン玉よ。

-After-　子どもたちから

What is this？なあにそれ？

How do we make this? 作り方どうやるの？

Is it a magic?　それって魔法？

子どもたちが、最終的に自分から

「なんだろう」「どうしてだろう？」

と英語で「しつもん」ができるように

なると、知りたい単語やフレーズがぐんぐん

吸収されて、抜群に英語力が伸びていきます。

Copyright 2016-2017 アットホーム留学　All Rights Reserved.

英語でのしつもん力が高まると..

子どもたちの「やさしいこころ」が育まれる（徳育）

What do you think? あなたはどう思う？

＝意見の尊重

子供たちの答えに対して・・・

I really like your idea!

＝肯定、共感

常にこうやって、尊重、共感の
言葉のシャワーを浴びていたら、

子どもたちも必ず、英語でも
同じように人に接するように
なります、これが
「やさしいこころ」の原点です。

Copyright 2016-2017 アットホーム留学　All Rights Reserved.

英語でのしつもん力が高まると‥

自然と英語が好きになる

ママ・パパとの楽しい会話の中で、
「しつもん」に自由に答えられる場があって、
「しつもん」で単語量や英語力が高まれば、
学校で受けられる最高の教育も、
十分吸収できるようになるでしょう。

Copyright 2016-2017 アットホーム留学　All Rights Reserved.

英語でのしつもん力が高まると..

日本語の「しつもん力」も高まる

母国語（日本語）でももちろん応用できるから、
無駄がありません。
日本語、英語などと、言語の壁や垣根を越えて、
子どもたちが、多様な形でコミュニケーションを
とれるようになります。

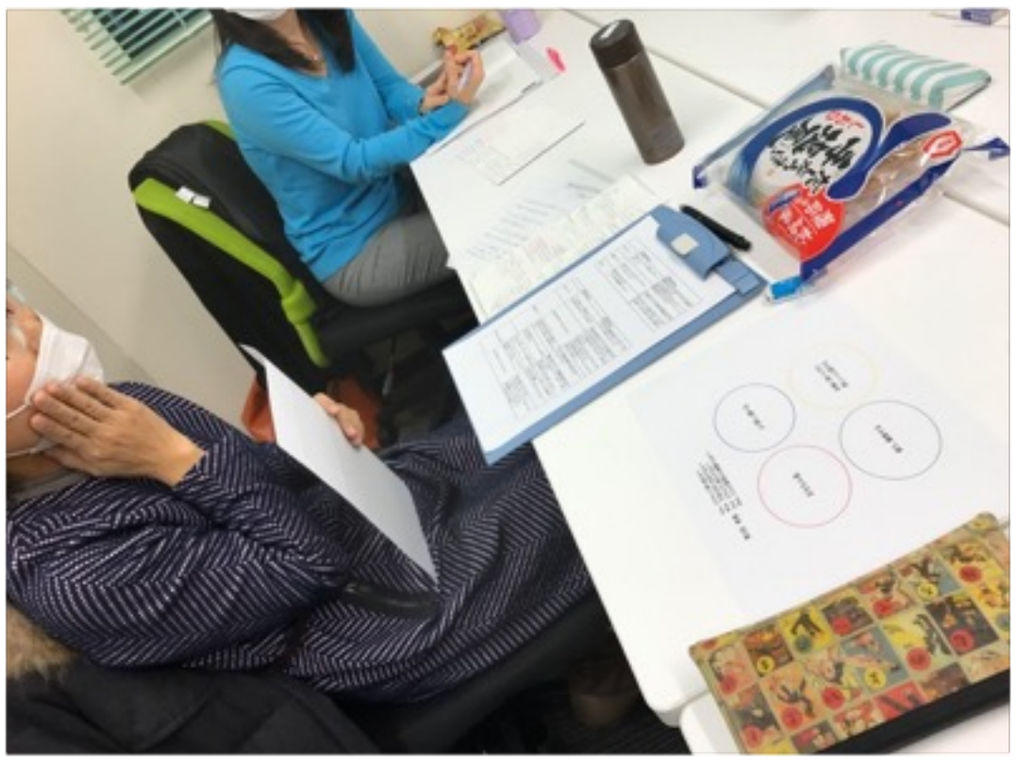

Copyright 2016-2017 アットホーム留学　All Rights Reserved.

「Why なぜ」英語でしつもん力を学ぶの？

将来子どもたちが、

「What」 芽生えた好奇心、探究心から得た感動や想いを、

日本語でしか語れないのではなく、
誰かの言葉で通訳してもらうのではなく、自分の言葉で

「When」 いつでも
「Where」　世界どこででも
「How」世界の人々に伝わる言語（英語）で

伝えることができるようにするため。

Copyright 2016-2017 アットホーム留学　All Rights Reserved.

「Why なぜ」今しつもん力を学ぶの？

1　小さい頃のほうが知的好奇心を抱きやすく、
　その好奇心の「鍵」となるのは、ママ・パパとの会話や、日常生活だから

※知的好奇心が、将来の経済格差につながるという研究結果も。
※学業的な成功を収めるためには、知的好奇心が、第三の柱として
　重要な役割を果たす（第一：intelligence　第二：effort）
　参照：The Hungry Mind : Intellectual Curiosity Is the Third Pillar of Academic Performance
　　Sophie von Stumm, Benedikt Hell, Tomas Chamorro-Premuzic

2　小さい頃のほうが、先入観なく英語の「音」や
　「フレーズ」、英語そのものを吸収できるから

3　ママ・パパと子どもたちとの時間は、
　取り戻せないから

だから、今すぐに子どもたちとの「会話」にもっと

意識を向けてもらいたいのです。

Copyright 2016-2017 アットホーム留学　All Rights Reserved.

「しつもん」の質を変えるとこうなる！
～忘れてはいけないこと～

アットホーム留学で大事にしているしつもんは、

すべてに学問的な「学び」を紐づけるのではなく、
自分の想いや気持ちを表現できるようにするもの。

「正解」があるしつもんより、
「ひとりひとり違うこたえがある」しつもんの数を

増やしていきましょう。

「楽しい」「話したい」が増えていく。

そこにポンと「英語」が存在することで、
英単語量も、英語力も伸びていきます。

Copyright 2016-2017 アットホーム留学　All Rights Reserved.

「しつもん」はその場で「しつもん」しながら学ぶのが一番です！

対面でしか学べない！対面だから学べる！

みんなと一緒の空間で、

「いま、ここ」で質問し合うから、

「しつもん」の数も質も、ひとりで考えるより高まります。

だからこそ、アットホーム留学生のために
プログラムをつくりました。

共に高め合いながら学べる環境で
アットホーム留学をより
活用して、
子どもたちの英語力が
抜群に伸びる
「しつもん」力を身に
つけませんか？

Copyright 2016-2017 アットホーム留学　All Rights Reserved.

Basic Course
子どもたちの「英語力」が抜群に伸びるための
ママ・パパの「しつもん力」
4ヶ月のカリキュラム

1ヶ月目　**子どもと自宅で英語を話すのに必要な「しつもん力」を身につけよう**
- 一番大事な英語の「しつもん」そのものを学んでみよう　7W1H, Yes/No
- 今月のつうしんこうざのフレーズ：「しつもん」の活用

2ヶ月目　**「しつもん」に興味を持つような「好奇心」を育もう**
- しつもんを学びながら、英語で「五感」を鍛えよう
- 好奇心を育むってどういうこと？
- 今月のつうしんこうざのフレーズ：「好奇心に関連するしつもん」の活用

3ヶ月目　**お家を学びの場にする「しつもん」で「環境」を整えよう（基礎）**
- お家と家族を楽しく徹底解剖！お家の環境を英語で紐解いてみよう
- 今月のつうしんこうざのフレーズ：「環境に関連するしつもん」の活用

4ヶ月目　**ママ・パパが「しつもん」のプロに！「英語の楽しさ」の先生に！**
- 我が家のマイホームスタイルプレゼンコンテスト！
- 今月のつうしんこうざのフレーズ：「マイホームスタイル」への活用

Copyright 2016-2017 アットホーム留学　All Rights Reserved.

Basic Course
子どもたちの「英語力」が抜群に伸びるための ママ・パパの「しつもん力」学びかた

月１回の「しつもん力」セミナーと、
書き込み型オリジナルテキストで学びを深める（注１）
翌月までの課題に取り組む

注１：
使用するテキストは、読んで学ぶより、
「しつもん」に対して考えて書き込む形式

自宅で「しつもん」を繰り返し実践し、記録に残す。
４ヶ月間、記録は一人で溜めず、マキへ日々共有する（注２）

注２：
オリジナルのダイアリーを使用し記録
＝のちに財産となります！！

マキとのメールで質問・相談も繰り返し、
マイホームスタイルを作っていく。（注３）

注３：
個別メールでマキに直接質問・相談可能
（回数無制限、返信２日以内）

翌月のセミナーで、課題を皆の前でシェア＆発表
最終回はコンテスト！（注４）
優勝者にはマキからささやかなプレゼントが？？

注４：最終回のコンテストに向けて
個別メール以外にも
特打Skype特訓も可能（別途料金）

Copyright 2016-2017 アットホーム留学　All Rights Reserved.

子どもたちとの(英)会話内容や
子どもとの会話への意識が劇的に変わる
textbook

Point1

子育てにも、家事や仕事にも活かしていただける保存版Guidebookをお渡しします！

Point2

セミナー後もご家庭で継続していただけるよう、
ベースとなるような意識やテーマを、わかりやすくお伝えしています！

Point3

ただ教わったことを鵜呑みにするページはほとんどなく、
考えていただくワーク、マイホームスタイルに置き換えていただくワークがたくさんあります！

Copyright 2016-2017 アットホーム留学　All Rights Reserved.

セミナー生のアイデアから生まれた新サービス
マキ先生の動画家庭訪問
「アットホームムービー添削添削」

日本語もそうだけど、英語って
フレーズだけじゃなくて
「言い方」「伝え方」「状況」もまた
とっても大事だってマキ先生言ってた・・
正直、自分のが上手にできてるのか、
「発音」も大丈夫か心配・不安。

動画に撮れば思い出にもなるし
記録にもなるし、
リアルな「声」や「トーン」「発音」も
添削してもらえるかな・・・

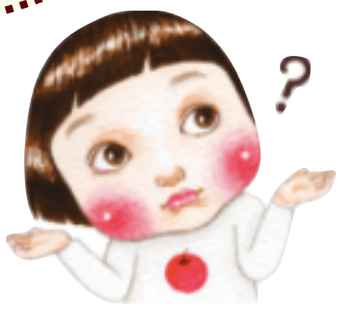

with you・・・共に・・・
セミナー生と一緒に
作りあげていくセミナーだからこそ
生まれたアイデア♡

YES♡

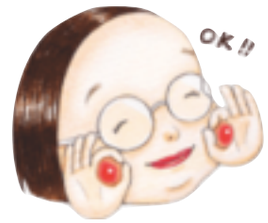

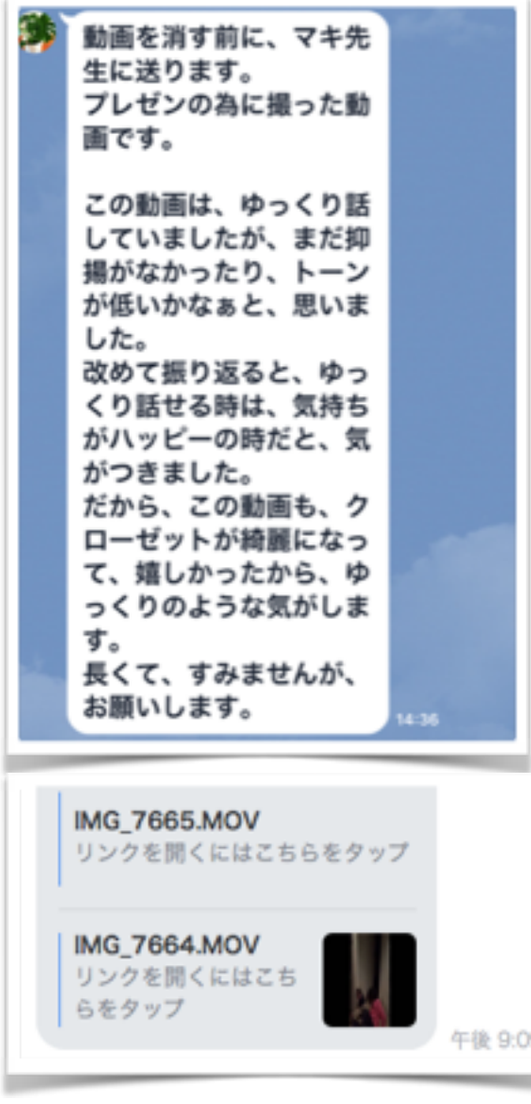

Copyright 2014-2017 アットホーム留学　All Rights Reserved.

英単語がいっぱい息子から出てくるようになった！

3歳･1歳　男の子のママ K.I. 様

（実際の記録より）

A	C	D	E	F	G	H	I	J
Date	Questions you made	Reactions	Questions children made	Your reactions	Opinions/Reflections	Advice needed	Maki's comments	Kaori's reply
2016.	・③(保育園へ行く途中での会話)What hurts your feelings? hurtsっていうのは、傷付くっていう意味だよ。旦陽が悲しくなるときってどんなとき？	・③旦:悲しくない！→そっかぁ。いつもhappyなんだぁ、すてきだね。じゃあ…What makes you happy? どんなときhappyなの？→いつもhappy ,smile なんだよ〜。→何で旦陽はいつもhappyなの？→ママにheartをあげたいから。→え〜♡嬉しい♡You have such a worm heart♡優しいね。旦陽の心の中にはheartがいっぱいあるんだよ♡そのheartをお友達や道にも分けてあげてね。	・①(文房具が入っている箱を見ながら)これ何？・②(年賀状 輪中の束を見ながら)なんでこれだけ輪ゴムしてるの？	・①Look!(ペン、シャーペンなど色々なペンで順に書いて見せながら)このペンの芯なんだけど、どのペンだと思う？→(シャーペンのところで気づく)あー！これでしょ。→That's true! ・②家族が死んじゃった人には、happyな年賀状は出せないよ。They are so sad.	・③昨夜と同じしつもんをしてみた。まさかこんな答えが返ってくるとは。いつもhappyでいるという会話のときは、ちょっとムキになっているような気がした。もちろんすてきなことだけど、sadな気持ちも◎なんだということを伝えていければと思う。まずは、私がWhat hurts my feelings?に答えることを聞かせてみよう。		そう、まずはママが「hurt」という感情も存在して良い、ということをしっかり見せて、伝えてあげることが大事ですね。 それにしてもあったかい♡He's sweet. Kaoriさん、先日の悩み、吹きとびませんか？ 悩むより、まず目の前の息子さんたちとしっかり向き合うことが 一番の幸せへの近道だと思いますよ！	→本当ですね…目の前の息子たちからhappyたくさんもらっていますね♡幸せだ。こんなしつもんを考えて下さったマキ先生にも感謝♡です。
2016.	・①What do you want to be when you grow up? 旦陽、大きくなったら何になるの？ ・②What do you want to be when you grow up? 道、大きくなったら何になるの？	・①旦: 電車の運転手さん！→Cool! いいね〜！・①道;…。旦:あさひが前で、道が後ろの車掌さんになるの！→Wow! What a nice idea! →ママは真ん中の車両に乗ってね♪ →Oh, Thank you♡ 楽しみだなぁ〜！			・兄弟ケンカが悲しいなぁと思っていたこの頃、将来に兄弟で成す夢を語ってくれて、素直に幸せいっぱい。しかもママを乗せてくれるなんて、頼もしいな♡How cute♡		Great conversation!あったかい♡	→Reflectionに書いた背景があったので、余計、心温まる会話でした♡

しつもんしても「わからない、しらない」ばかりで
会話にもならず、悩んでいたのに、
しつもんの仕方や、内容を変えただけで、
英単語がいっぱい息子から出てくるようになりました。
１歳の息子への見返り求めない声かけができるようになりました！

Copyright 2016-2017 アットホーム留学　All Rights Reserved.

息子からのしつもんが「英語」になってきました！

4歳男の子のママ　Y.O. 様

（実際の記録より）

Date	Questions you made	Reactions	Questions children made	Your reactions	Opinions/Reflections	Advice needed	Maki's comments
2016/11/25	What are you eating now?今、何食べてるの？	What do you think this is?→persimmon→Yes!→How is it?どう？→Yummy!	What do you think this is?	What this?どれ？→口の中→uhh,Rice?→No →お豆腐？→正解	What do you think this is ブームがまた来た。質問にしつもんで返された。		それ、素晴らしいですよ！ What do you think I am eating? って 口の中はなるんだよ！みたいに 教えてあげても良いと思いますよ！
2016/11/26	(予定がなくなったので) What do you want to do tomorrow?	パン作りたい！ →Wow,that's a good idea! 中に入れる物買いに行こう。何がいい？→レーズン→OK	(自転車に乗ってる時)ママ、疲れた？	うん疲れたー→You can do it!→Oh thank you.I know i can do it.	I とYouについて聞かれたので教えたらなんとなくわかったような。		You can do it! って言ってくれたのですか？How cute!!!!
2016/11/27	What your plan for today?	今日何するってこと？→うん→パン作るんでしょ→That's right!	ママ江戸時代から来た？	いつだと思う？→大正時代→大正時代って何年ぐらい？→(この先は4桁の数字が読めずグダグダに)	朝起きてすぐに聞いてみたら、昨日自分で決めたことをちゃんと覚えていた		What is your plan for today? 楽しいこと、自分がやりたいと思ったことは 忘れない、だからこそ好奇心に寄り添いたいですね！
2016/11/28					記憶喪失		笑
2016/11/29	What time is it now?	もう9時になっちゃう！ →What do you need to do now?今何しなきゃいけない？→片付けとお支度！急がなくっちゃ！	(お味噌汁)このキノコは何でしょうか？	まいたけ？→正解！キクラゲもきのこ？→干しきのこに一緒に入ってたけど、どうだろうね？図鑑に載ってるかあとで調べよう	昨日はバタバタしてなにも覚えてなかったので、今日はちゃんと聞こうと気にかけていた。		きのこ、好きですね〜笑 はい、記憶喪失は勿体無い！ ぜひ、記録してみてくださいね！

記録していくことでいかに会話の中身を
普段から意識することが大事かわかってきました。
今では息子が、What was fun today? と英語で聞いてきたり、
todayを「昨日ってなんていうの？」としつもんしてから
What was fun yesterday? と自ら置き換えたりしています。

Copyright 2016-2017 アットホーム留学　All Rights Reserved.

勝手に作っていた「当たり前」の価値観を子どもたちが英語でも外してくれた！

小6女の子、小1男の子のママ　K.K. 様

（実際の記録より）

B	C	D	E	F	G	H	I	J
Questions you made	Reactions	Questions children made	Your reactions	Opinions/Reflections	Advice needed	Maki's comments	Maki-sensei's comments back	One-week Ref
		凜太郎「明日も雪降ったら？」	If it will be snowy tomorrow, what do you want to do? → 「雪合戦」「雪だるま」 → それ以上出てこないようだったので、「前に雪降ったとき何した？」と記憶を辿ってみた。 → 「すべり台！カマクラ！」	雪が積もってるのを期待して、朝、学校に向かった子ども達。積もらなかったことにガッカリして、期待を込めての質問だったのかも。こういう気持ちを大事にしたい。		そうですね。こういうところに「寄り添い」なのだと思います。雪合戦 snowball fight（←なんとなくりんたろうくんこの英語好きそうですね）	雪合戦って、snowball fightって言うんですね！間違いなく、好きです！次に雪が降ったら使ってみます♪	
		(電車に乗っていたとき、凜太郎が)「(ドアの窓に)ママの手が2つ映ってるね」(← 二重に映ってるってこと)	「Do you know why? どうしてだかわかる？」 → 凜「うん。窓が2枚あるからでしょ？」 → 「よくわかったねー。」	ガラスが2枚だから二重に見える、こんな風に「いつの間にか当たり前と見過ごしてること」って、他にもたくさんあるんだろうなあと思った出来事。子どものおかげで、もう一度、見直すチャンスをもらえた。今書いていて、「Terrific!」って使えたなと思った。		ほんとですね！どれだけ大人の「当たり前」が考える力を殺してしまっているか・・と感じますね。素晴らしい視点だと思います。		
(愛理が友達と映画「ファンタスティック・ビースト」を観に行ったので) How was the movie?	愛理「ドキドキが止まらなかった！」→「どんなところが？」→「いろんなことが起きるところ」→「具体的			まだまだ、具体的に説明することが苦手なようですが、考えてみたら、自分自身も、説明するって苦手。だから、親子で、説明できるようになっ				セミナーが て、「頑張 と肩に力が ぎて、ここ は、かえっ

年齢も離れていて、性別も違うこともあり、
同じしつもんをするより、個々の興味に合わせてしつもんすると
おもしろい答えがいっぱい出てきます。
英語だとハードルがあがるかなと思ったけど、意外に英語でも
自然と会話に反応して、大人が勝手にもっている「当たり前」を
外してくれます。

Copyright 2016-2017 アットホーム留学　All Rights Reserved.

悩んでいたことも、子どもとの(英)会話で解決！

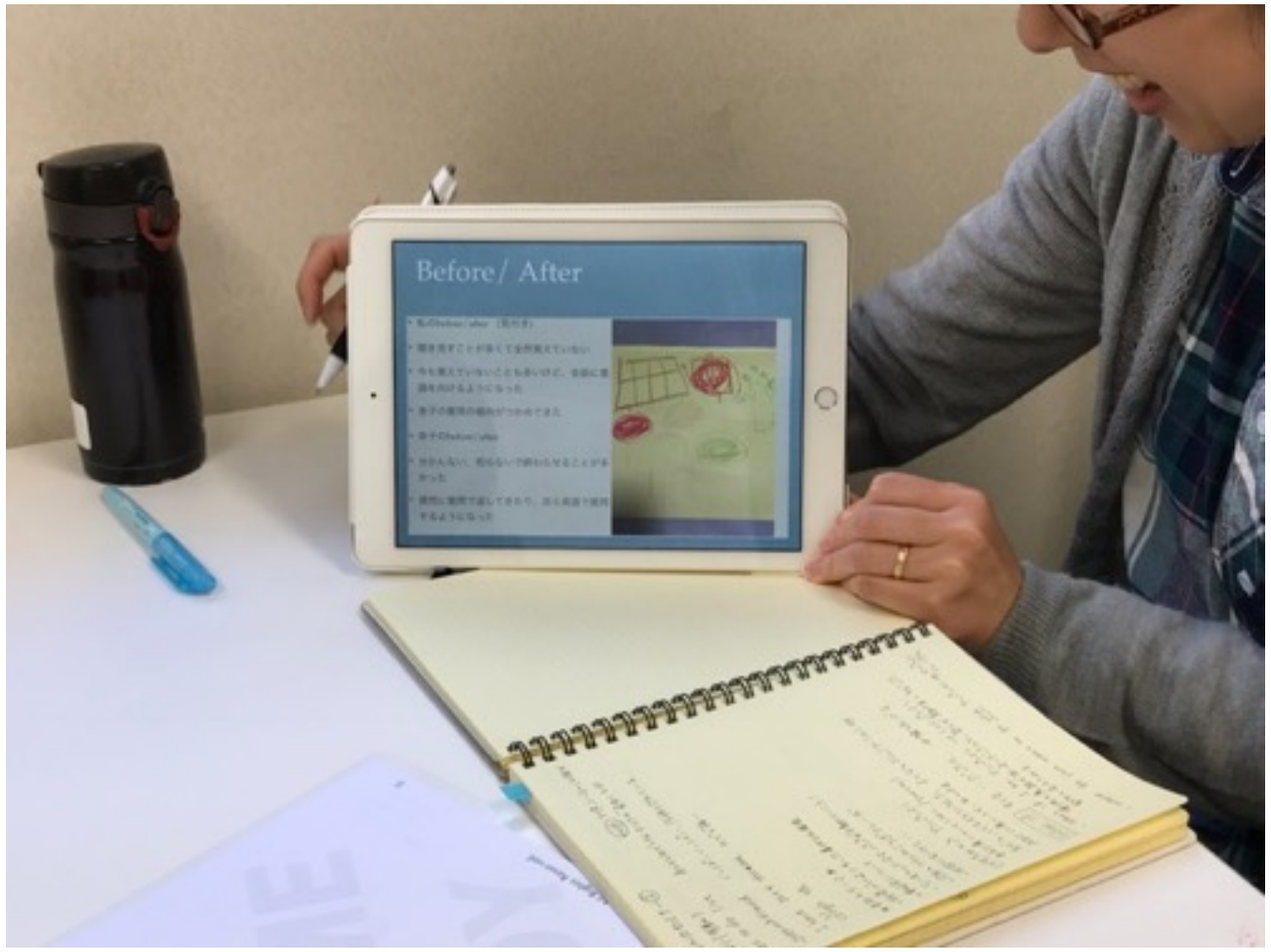

前よりも、息子が明るくてご機嫌な気がする。
会話ができているからかな、と感じます。

前まで「答えのある質問」を聞くことが
多かったけれど、今は答えより、
どんな考えなのかを、聞きたくなって来た

わからない、知らない、 I don’t knowに
はまっていたが
質問に質問で返したり、
英語の質問をしてくるようになった！

パパは普段から子どもは仲よかったけど、
英語でも積極的に会話に参加するようになった。

子どもとの会話を記録したことなく
全然覚えてなかったのに
意識を向けると愛おしさが増してきました。

Copyright 2016-2017 アットホーム留学　All Rights Reserved.

「しつもん力」セミナー、とある1日の流れ

①課題のシェア＆発表
・「良質なしつもん」をママ・パパ同士で行うことで、
お互いの成果をより高めてもらいます。

②マキからママ・パパ向け「しつもん」タイム
・ミッション動画のような、いきなりのしつもんを
ママ・パパに向けて行います。

③その月のつうしんこうざ内容の活用方法（※）
・つうしんこうざのコンテンツを
そのまま学ぶだけでなく、
マイホームスタイル（家庭別）の「しつもん」に
作り上げていきます。

④「しつもん力」セミナー講義（P１２参照）
・子どもたちの英語力が抜群に上がり、
子供の感性が豊かになる「しつもん」を
マスターしていただきます。

⑤次回課題について＆質疑応答

※アットホーム留学つうしんこうざ内のフレーズを一層活用できるようになります。
まだの方は、平行して入学されることを推奨します。（別途月額３，９８０円（税込））

Copyright 2016-2017 アットホーム留学　All Rights Reserved.

ママの頑張りと、笑顔が、子どもたちとの会話に、ミライにつながる！

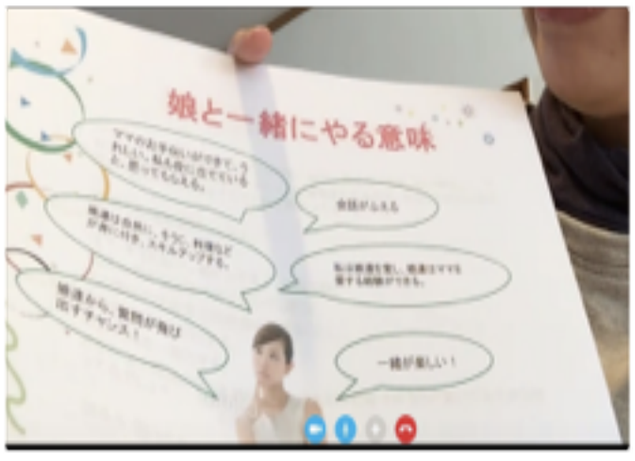

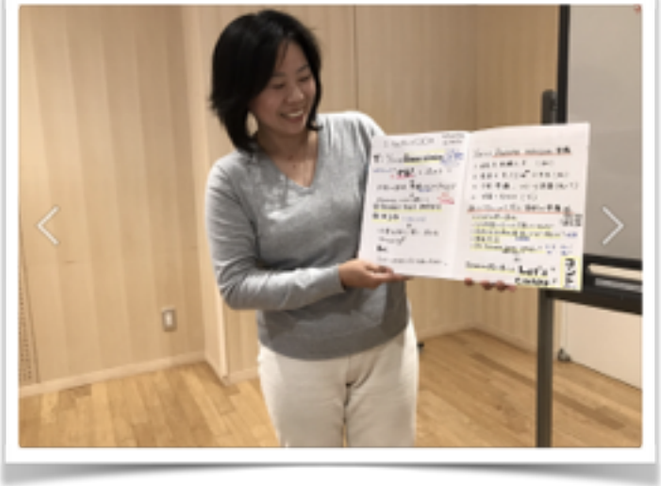

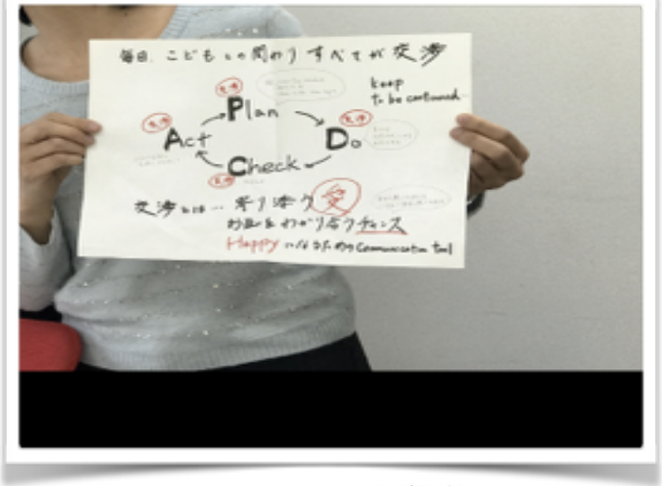

Copyright 2016-2017 アットホーム留学　All Rights Reserved.

こんな方に「モーレツに」おすすめです！

・子どもたちには「英語を使いこなせる」ようになってもらいたい
・子どもたちには「考える力」をもってもらいたい
・子どもたちには「自ら学べる力」をもってもらいたい

そして何より・・・

子どもたちのことが大好きなママ・パパ！！！！！

子どもたちのために、子どもたちと一緒に、

「しつもん」で親子のコミュニケーションを深めながら
英語力を抜群に伸ばして、
「英語の楽しさ」を育んでいきましょう。

こんな考えをお持ちの方は
ご遠慮ください。

・子どもだけが学べばいい
・試験/受験さえ上手くいけばいい

Copyright 2016-2017 アットホーム留学　All Rights Reserved.

福智さんへのご提案
「しつもんカセミナー」

福智さんの悩み:
どのように英語を自宅で取り入れて
よいかわからない。
子供も悪いところに目がいってしまう。
子供たちに協調性が少し足りない。

福智さんの願い:
子どもたちには、人との付き合い方が上手で
自立できる子たちになってほしい。
福智さんご自身は、子どもを受け止めて
あげられるようになりたい。

1: 親子で(英)会話をする「目的」「目標」を明確にする

2: 親子の「現在地」を明確にする

3: 会話が「願い」への鍵！インプットよりアウトプットを重視する

4: 親子の会話から、子供たちだけに限らず、ママ・パパにも大切な
「考える力」と「自立」の力を育む

5: やめたり諦めたりせず、悩まず立ちかえれる「軸」を短期間で学ぶ

6: 親子ともに、極力無駄がなく、嫌がることも少ない
英語の学び方を取り入れていく

7: (福智さん)子どもにもっともっと寄り添える具体策を考える

8: 悩んだ時にすぐに相談できる相手や、
切磋琢磨し続けることができる仲間とめぐり合う

Copyright 2016-2017 アットホーム留学　All Rights Reserved.

第4期生募集のご案内（2017年9月〜）

全４回コース　平日コース（第２木曜日）　戸塚または蒲田の会議室等

09月14日（木）10時ー13時
10月12日（木）10時ー13時
11月09日（木）10時ー13時
12月14日（木）10時ー13時

※来れない月は特別に、Skype
（１時間〜１時間半）に切り替えが可能。
ただし３日前までの連絡まで有効
※どうしても曜日をまたぐ必要がある方も要相談。

☆セミナー以外に得られるサービス☆

※受講生専用のメールで「記録型」オリジナルダイアリー！
メール相談と記録のシェアを繰り返すことで、
しつもんの「質」と「量」を日々増やしていきます。
マイホームスタイルへの添削も入るから、即自宅で使える（英）会話表現が手に入ります！
※受講生限定のLINEグループ

Copyright 2016-2017 アットホーム留学　All Rights Reserved.

料金等について

子どもたちの「英語力」が抜群に伸びるための

ママ・パパの「しつもん力」

アットホーム留学生の
ママ・パパによる、アットホーム留学
《マイホームスタイルプログラム》
-Basic Course-

２７０，０００円（税込）

料金に含まれるもの：４ヶ月分のプログラム代・対面セミナーの会場費・テキスト
料金に含まれないもの：セミナー会場への交通費・セミナー当日の飲食費

※アットホーム留学つうしんこうざ内のフレーズをセミナー内で取り上げることで、
より一層こうざを活用できるようになります。
まだの方は、平行して入学されることを推奨します。（別途月額３，９８０円（税込））

Copyright 2016-2017 アットホーム留学　All Rights Reserved.

5、6月中にお申し込みの方への特典！！

《１》　１回　Skype３０分無料個別相談！

※通常１回８０００円が無料！

※この個別相談で記録のつけ方をしっかりお伝えします！

《２》　１回　Skype３０分レッスン！

※通常１回８０００円が無料！

※このレッスンで、マキからみた子どもたちの特性等も
しっかりフィードバックします！この１回で大きく
変化したご家族も！！

《３》　マキと個別にメールとLINEで繋がれて相談できます♡

※完全個別対応なので、得られるものが違います！

すぐに相談窓口ができることで、
誰よりも先に「しつもん」マスターに近づくことができます。

Copyright 2016-2017 アットホーム留学　All Rights Reserved.

参加方法はこちら

１、本日お送りするメールをご確認ください。
２、土日祝日を除き、本日から３日以内に参加有無の返信をお願いいたします。

３、参加される方には、再度メールをお送りいたしますので、
　　記載の振込先にご入金をお願いいたします。
４、入金が完了いたしましたら、その旨メールでお知らせください。

ご入金を確認後、早速！！

５、Skype無料個別相談の日程調整をさせていただきます。

６、初回Skypeの際に、個別に記録のシェア・相談の仕方をお伝えします。
　　２月からのプログラムを最大限活用していただくためにも、
　　このスタイルが事前に日課(routine）になることをオススメします！

ぜひ、１日も早くスタートして、楽しみながら、
子どもたちの「英語力」が抜群に伸びる未来を共に目指していきましょう！

Copyright 2016-2017 アットホーム留学　All Rights Reserved.

過去は変えられない、だけど
未来は「今」から変えられる！

やらなかった後悔ほど尾をひくものはありません。

子どもたちには、「選択」できる人生を
歩んでもらいたいと思っています。
やらなかった後悔より、やった後悔。
自分の意思で決めてやったことへなら
たとえそれが失敗に終わっても、そこから学び、
必ずまた立ち直って次に進む力がつくでしょう。

親である私たちもまた、そんな子どもたちのミライのことで、
「やらなかった後悔」はしたくないのです。

社会全体や教育改革的にも、
すでに日本語/英語と切り分ける時代では
なくなってきているからこそ

「本当に必須」に迫られてから焦って後悔するより、
子どもたちが英語を、会話を自然と楽しめる環境に
「今」から変えていきましょう。親子で会話を楽しみながら・・

Copyright 2016-2017 アットホーム留学　All Rights Reserved.

【簡単プロフィール】

３歳からピアノをはじめ、有名私立中学高校卒業
米国バークリー音楽院最優秀（Summa Cum Laude)卒業
大手英会話教室の英語講師、
大手企業の専属プライベート英語講師の他、
フリーで子どもから大人に至るまで、
トータル１０年以上、累計４５０人以上の生徒を受け持つ。

２０１３年１０月～　毎月親子向けゆとり英語サロンを開催、毎回満席
２０１４年８月～　１日３分スマホで学ぶ『感性を磨く子育て英会話』の
メルマガ配信スタート
同年１０月末、　ゴマブックスより電子書籍
『１日１フレーズ！子どもが英語好きになる！！
子育て英会話～朝の会話編～』を出版
Kindle英語よみものベストセラー獲得
２０１６年４月　アットホーム留学つうしんこうざ開講
同年１１月　自宅で子どもたちの「英語力」が抜群に伸びるための、ママ・パパの
「しつもん力セミナー」開講

【資格等】

TOEIC980、家族療法カウンセラー、チャイルドカウンセラー、

【簡単自己紹介】

本名：神谷　真紀　（アメリカ留学時代のあだ名 「サンシャイン」）
性格：非常に良く笑います。まじめですがひょうきん。
きちょうめんだけどおっちょこちょい。
趣味：ピアノ、音楽鑑賞、映画鑑賞、子育て、食、
旅行、アロマ、サッカー
好き：シャンパンゴールドのもの、キラキラしたもの、赤ワイン
苦手：虫、高所、閉所、白米
敏感な感覚：音、におい、第六感
鈍感な感覚：平衡感覚＝よく転びます、地理感覚＝地図が読めません
一女の母

アットホーム留学プロデューサー
サンシャインマキ

Copyright 2016-2017 アットホーム留学　All Rights Reserved.

Copyright

２０１６年１０月
発行所：Senseducation　アットホーム留学
発行人：サンシャインマキ（神谷　真紀）
HP： http://at-home-study.com/
お問い合わせ：main@at-home-study.com

本コンテンツは、著作権、知的財産権によって保護されていることはもちろんですが、
その一部でも、書面による許可（ライセンス）なく複製、改変するなどして、
またあらゆるデータ蓄積手段により複製し、オークションやインターネット上だけでなく、
転売、転載、配布等、いかなる手段においても、一般に提供することを禁止します。